VFU85

Лоток проволочный усиленный

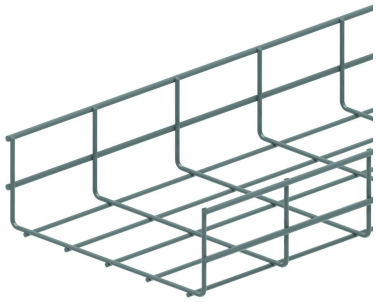

Ячейка: 50 x 100 мм
Диаметр проволоки: Ø 4.50 мм и 5.50 мм

Стандартное исполнение	Сталь sendzimir
Вариант исполнения	

HD	Артикул	↕ мм	↔ мм	→‖← мм	⇄ мм	kg/m	📦	Наличие на складе	Ед. изм.
-	**VFU85.150**	85	148		3000	1,430	30		M
-	**VFU85.250**	85	248		3000	1,780	30		M
-	**VFU85.350**	85	348		3000	2,120	30		M
-	**VFU85.450**	85	448		3000	2,470	30		M
-	**ZAVFU85.150**	85	150		3000	1,430	30		M
-	**ZAVFU85.250**	85	250		3000	1,780	30		M
-	**ZAVFU85.350**	85	350		3000	2,120	30		M
-	**ZAVFU85.450**	85	450		3000	2,470	30		M

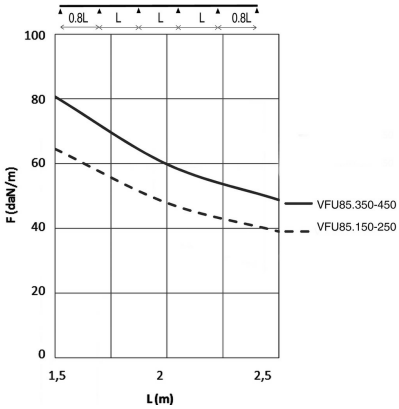

График допустимых нагрузок
В диаграмме представлены данные о равномерно распределенной допустимой нагрузке, применяемой к нескольким опорам. Они соответствуют IEC 61537 относительно 1/5 расстояния между опорами = 0,8x расстояния между опорами. Если соединитель размещается по середине пролета, уменьшение допустимых нагрузок на 0,7x нужно учитывать

F - максимально допустимая нагрузка (даН/м)
L - расстояние между опорами (м)
макс. деформация при изгибе (м) = L/100

Для монтажа с:

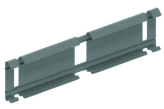

Соединитель быстрой фиксации VFU(L)
KPVF

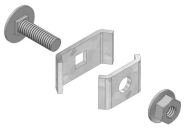

Комплект соединительных элементов
VFK