VFU60

Лоток проволочный усиленный

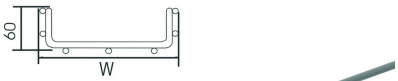

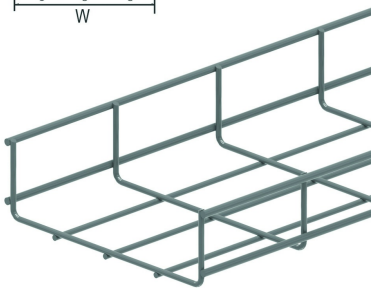

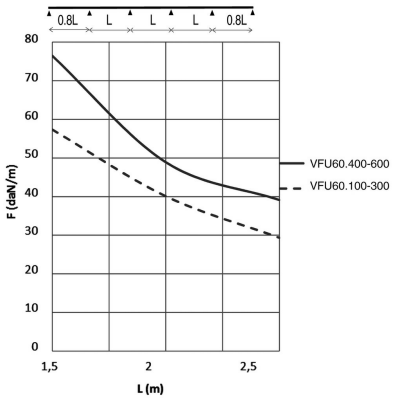

Ячейка: 50 x 100 мм
Диаметр проволоки: Ø 4.50 мм и 5.50 мм

Стандартное исполнение	Сталь sendzimir
Вариант исполнения	

HD	Артикул	↕ мм	↔ мм	→‖← мм	⇄ мм	kg/m	📦	Наличие на складе	Ед. изм.
-	**VFU60.100**	60	99		3000	1,200	30	X	M
-	**VFU60.200**	60	199		3000	1,430	30	X	M
-	**VFU60.300**	60	299		3000	1,780	30	X	M
-	**VFU60.400**	60	399		3000	2,120	30	X	M
-	**VFU60.500**	60	499		3000	2,470	30	X	M
-	**VFU60.600**	60	599		3000	2,810	30	X	M
-	**ZAVFU60.100**	60	100		3000	1,200	30	X	M
-	**ZAVFU60.200**	60	200		3000	1,430	30	X	M
-	**ZAVFU60.300**	60	300		3000	1,780	30	X	M
-	**ZAVFU60.400**	60	400		3000	2,120	30	X	M
-	**ZAVFU60.500**	60	500		3000	2,470	30	X	M
-	**ZAVFU60.600**	60	600		3000	2,810	30	X	M

График допустимых нагрузок
В диаграмме представлены данные о равномерно распределенной допустимой нагрузке, применяемой к нескольким опорам. Они соответствуют IEC 61537 относительно 1/5 расстояния между опорами = 0,8x расстояния между опорами. Если соединитель размещается по середине пролета, уменьшение допустимых нагрузок на 0,7x нужно учитывать

F - максимально допустимая нагрузка (даН/м)
L - расстояние между опорами (м)
макс. деформация при изгибе (м) = L/100

Для монтажа с:



Соединительный комплект VFU(L), усиленный
VFKS

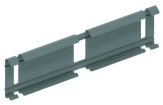

Соединитель быстрой фиксации VFU(L)
KPVF