VFU110

Лоток проволочный усиленный

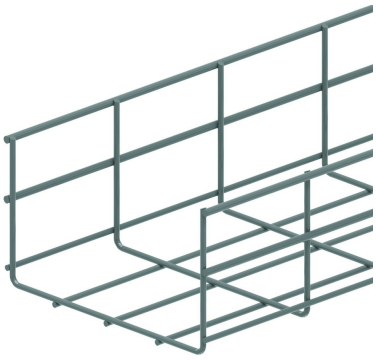

Ячейка: 50 x 100 мм
Диаметр проволоки: Ø 4.50 мм и 5.50 мм

Стандартное исполнение	Сталь sendzimir
Вариант исполнения	

HD	Артикул	↕ мм	↔ мм	→‖← мм	⇄ мм	kg/m	📦	Наличие на складе	Ед. изм.
-	**VFU110.200**	110	199		3000	1,780	30		M
-	**VFU110.300**	110	299		3000	2,120	30		M
-	**VFU110.400**	110	399		3000	2,470	30		M
-	**ZAVFU110.200**	110	200		3000	1,780	30		M
-	**ZAVFU110.300**	110	300		3000	2,120	30		M
-	**ZAVFU110.400**	110	400		3000	2,470	30		M

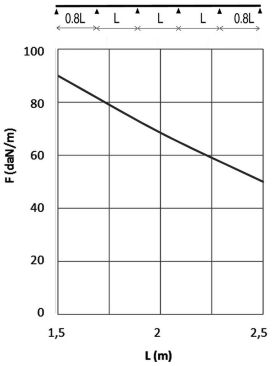

График допустимых нагрузок
В диаграмме представлены данные о равномерно распределенной допустимой нагрузке, применяемой к нескольким опорам. Они соответствуют IEC 61537 относительно 1/5 расстояния между опорами = 0,8x расстояния между опорами. Если соединитель размещается по середине пролета, уменьшение допустимых нагрузок на 0,7x нужно учитывать

F - максимально допустимая нагрузка (даН/м)
L - расстояние между опорами (м)
макс. деформация при изгибе (м) = L/100

Для монтажа с:

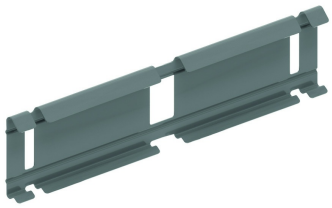

Соединитель быстрой фиксации
VFU(L)
KPVF