HSMD

Стойка потолочная двойная

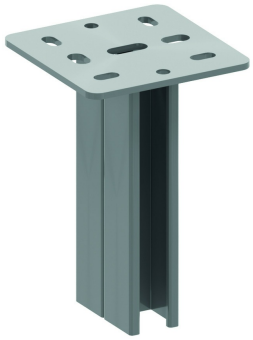

2x Профиль: MP41.41
С приваренной опорной пластиной: 135x135 мм

Стандартное исполнение	Гальваническое цинковое покрытие
Вариант исполнения	Горячее цинкование

HD	Артикул	↕ мм	↔ мм	→‖← мм	⇄ мм	kg/stk		Наличие на складе	Ед. изм.
HD	**HSMD200**	200				1,600	15	X	STK
HD	**HSMD300**	300				2,150	1	X	STK
HD	**HSMD400**	400				2,650	1	X	STK
HD	**HSMD500**	500				3,300	1	X	STK
HD	**HSMD600**	600				3,900	1	X	STK

Для односторонней и двусторонней фиксации консолей.
Используются фасонная гайка PNP10 и болт с шестигранной головкой B10.30.
Защитный колпачок из желтого ПВХ: DOP41.82.