UKPIM

Адаптер универсальный для настенного монтажа

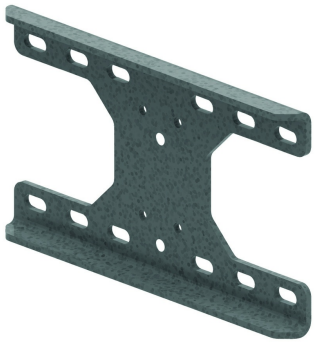

Адаптер универсальный для настенного монтажа на I-профиль или нежесткое основание. Подходит для HDWKM и WSUN.

Стандартное исполнение						Горячее цинкование			
HD	Артикул	↕ мм	↔ мм	→‖← мм	⇄ мм	kg/stk	📦	Наличие на складе	Ед. изм.
-	**HDUKPIM**	203	350			3,916	4		STK

Поставляется с 2 болтами M10, 2 шайбами и 2 гайками.
Монтаж на I-профиль осуществляется при помощи шпильки TIM12 и соответствующего профиля MP41.41.
Максимальная ширина I-профиля 300 мм.