# VSB

## Угол вертикальный для напольного короба

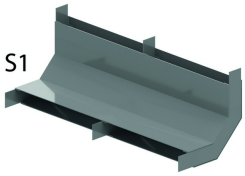


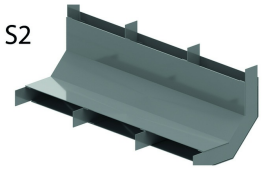


С двумя или тремя каналами.

Стандартное исполнение Сталь sendzimir

| HD | Артикул | ↕ мм | ↔ мм | →‖← мм | ⇄ мм | kg/stk | 📦 | Наличие на складе | Ед. изм. |
|---|---|---|---|---|---|---|---|---|---|
| - | **VSB28.170S1** | 28 | 170 | | | 0,600 | 1 | | STK |
| - | **VSB28.170S2** | 28 | 170 | | | 0,650 | 1 | | STK |
| - | **VSB28.250S1** | 28 | 250 | | | 0,750 | 1 | | STK |
| - | **VSB28.250S2** | 28 | 250 | | | 0,800 | 1 | | STK |
| - | **VSB28.350S1** | 28 | 350 | | | 1,000 | 1 | | STK |
| - | **VSB28.350S2** | 28 | 350 | | | 1,050 | 1 | | STK |
| - | **VSB38.170S1** | 38 | 170 | | | 0,600 | 1 | | STK |
| - | **VSB38.170S2** | 38 | 170 | | | 0,650 | 1 | | STK |
| - | **VSB38.250S1** | 38 | 250 | | | 0,800 | 1 | | STK |
| - | **VSB38.250S2** | 38 | 250 | | | 0,850 | 1 | | STK |
| - | **VSB38.350S1** | 38 | 350 | | | 1,000 | 1 | | STK |
| - | **VSB38.350S2** | 38 | 350 | | | 1,100 | 1 | | STK |
| - | **VSB48.170S1** | 48 | 170 | | | 0,600 | 1 | | STK |
| - | **VSB48.170S2** | 48 | 170 | | | 0,700 | 1 | | STK |
| - | **VSB48.250S1** | 48 | 250 | | | 0,750 | 1 | | STK |
| - | **VSB48.250S2** | 48 | 250 | | | 0,850 | 1 | | STK |
| - | **VSB48.350S1** | 48 | 350 | | | 1,050 | 1 | | STK |
| - | **VSB48.350S2** | 48 | 350 | | | 1,150 | 1 | | STK |

Соответствует стандарту EN 50085-2-2.
Для соединения оцинкованного напольного короба с вертикальным коробом.
Может также использоваться для понижения уровня.