DRIT3

Лючок круглый с выводом кабеля

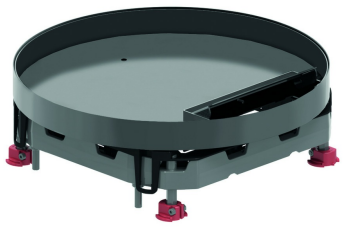

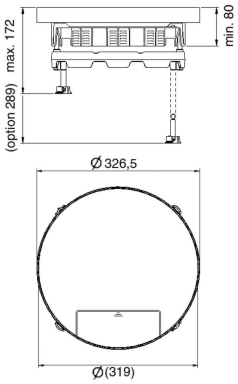

Встроенная рамка + крышка под плитку + вывод кабеля + дюралюминиевая рамка

Стандартное исполнение — Нержавеющая сталь 304

HD	Артикул	↕ мм	↔ мм	→‖← мм	⇄ мм	kg/stk	📦	Наличие на складе	Ед. изм.
-	**DRIT3**				327	2,825	1	X	STK

Соответствует стандарту EN 50085-2-2.

Лючок для 3-х коробок.

Может регулироваться при помощи 4-х винтов поставляемых вместе с дюралюминиевой рамкой NEOT3.
Лючок поставляется с выводом для кабеля, встроенным нажимным рычагом и держателем кабеля.
Лючок поставляется с заземляющим проводником между крышкой и рамкой.

Только для помещений с сухой уборкой.