KUWDT

Тубус для влагозащищенного вывода кабеля

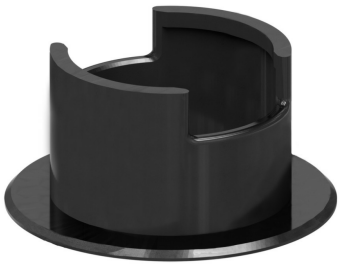

Для водонепроницаемых лючков

Стандартное исполнение Дюралюминий

HD	Артикул	↕ мм	↔ мм	→‖← мм	⇄ мм	kg/stk		Наличие на складе	Ед. изм.
-	**KUWDT**					0,170	1	X	STK

Соответствует стандарту EN 50085-2-2.

Вкручивается непосредственно в крышку .
Тубус водонепроницаем при высоте уровня воды до 30 мм.
Закрывается алюминиевой накручиваемой крышкой из комплекта лючка.
Когда тубус не используется его необходимо прикрутить с обратной стороны крышки лючка.