KGCL60S

KGCL с вмонтированным разделителем

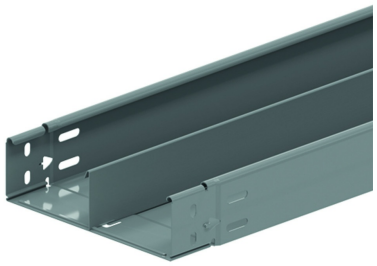

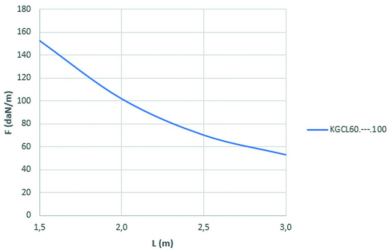

	1,5	2,0	2,5	3,0
KGCL60.---.100	152,5	101,7	69,9	52,8

Защелкивающиеся концы
Без перфорации
Окантованные кромки бортов

Стандартное исполнение — Сталь sendzimir

Вариант исполнения

HD	Артикул	↕ мм	↔ мм	→‖← мм	⇄ мм	kg/m	📦	Наличие на складе	Ед. изм.
-	**KGCL60.075.100S13**	60	75	1	3000	2,211	30		M
-	**KGCL60.100.100S12**	60	100	1	3000	2,411	30		M
-	**KGCL60.100.100S13**	60	100	1	3000	2,411	30		M
-	**KGCL60.150.100S12**	60	150	1	3000	2,811	30		M
-	**KGCL60.150.100S13**	60	150	1	3000	2,811	30		M
-	**KGCL60.150.100S23**	60	150	1	3000	3,322	30		M
-	**KGCL60.200.100S12**	60	200	1	3000	3,211	30		M
-	**KGCL60.200.100S13**	60	200	1	3000	3,211	30		M
-	**KGCL60.200.100S23**	60	200	1	3000	3,722	30		M
-	**KGCL60.300.100S12**	60	300	1	3000	4,011	30		M
-	**KGCL60.300.100S13**	60	300	1	3000	4,011	30		M
-	**KGCL60.300.100S23**	60	300	1	3000	4,522	30		M
-	**KGCL60.400.100S12**	60	400	1	3000	4,811	30		M
-	**KGCL60.400.100S13**	60	400	1	3000	4,811	30		M
-	**KGCL60.400.100S23**	60	400	1	3000	5,322	30		M
-	**ZMKGCL60.075.10S12**	60	75	1	3000	2,211	30		M
-	**ZMKGCL60.075.10S13**	60	75	1	3000	2,211	30		M
-	**ZMKGCL60.100.10S12**	60	100	1	3000	2,411	30		M
-	**ZMKGCL60.100.10S13**	60	100	1	3000	2,411	30		M
-	**ZMKGCL60.150.10S12**	60	150	1	3000	2,811	30		M
-	**ZMKGCL60.150.10S13**	60	150	1	3000	2,811	30		M
-	**ZMKGCL60.150.10S23**	60	150	1	3000	3,322	30		M
-	**ZMKGCL60.200.10S12**	60	200	1	3000	3,211	30		M
-	**ZMKGCL60.200.10S13**	60	200	1	3000	3,211	30		M
-	**ZMKGCL60.200.10S23**	60	200	1	3000	3,722	30		M
-	**ZMKGCL60.300.10S12**	60	300	1	3000	4,011	30		M
-	**ZMKGCL60.300.10S13**	60	300	1	3000	4,011	30		M
-	**ZMKGCL60.300.10S23**	60	300	1	3000	4,522	30		M
-	**ZMKGCL60.400.10S12**	60	400	1	3000	4,811	30		M
-	**ZMKGCL60.400.10S13**	60	400	1	3000	4,811	30		M
-	**ZMKGCL60.400.10S23**	60	400	1	3000	5,322	30		M

График допустимых нагрузок
В диаграмме представлены данные о равномерно распределенной допустимой нагрузке, применяемой к нескольким опорам. Они соответствуют IEC 61537 относительно середины и конца пролета =0,8 x расстояния между опорами.

F - максимально допустимая нагрузка (даН/м)
L - расстояние между опорами (м)
макс. деформация при изгибе (м) = L/100

S12: одна перегородка в середине лотка
S13: одна перегородка слева или справа
S23: две перегородки