OVGE

Eindstuk voor open vloerkanaal

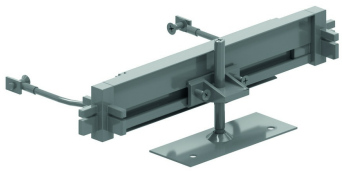

2 hoekverbinders (OVGHV) + eindstuk + voetje (OVGVST) + 2 aardingskabels.

HD	Artikel	↕ mm	↔ mm	→‖← mm	⇄ mm	kg/stk	⬚	Stock	Eenh.
-	**OVGE250.3**		250			0,438	10	X	STK
-	**OVGE350.3**		350			0,518	10	X	STK
-	**OVGE450.4**		450			0,598	10	X	STK

Voor het afsluiten van het uiteinde van uw open vloerkanaal.

Schuift in het kanaal door middel van de 2 kunststof hoekverbinders. Nivelleer zodat het geheel goed wordt ondersteund. Sluit de aardingskabeltjes aan.