VFU60

Draadgoot voor zware last

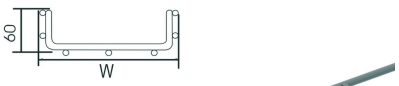

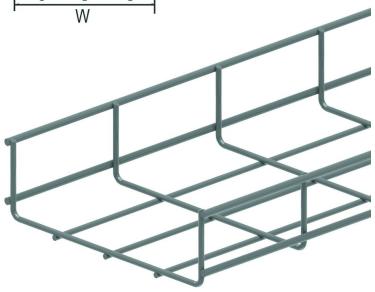

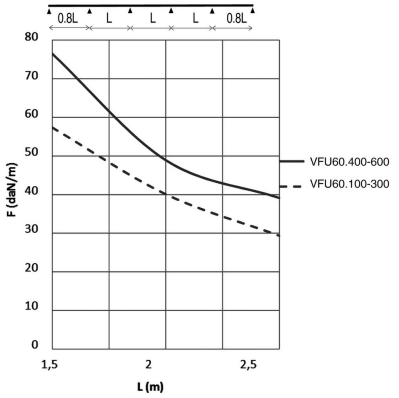

Raster: 50 x 100 mm
Draad: Ø 4.50 mm en 5.50 mm

Stand. Uitv. Sendzimir

Mat. Opt.

HD	Artikel	↕ mm	↔ mm	→‖← mm	⇄ mm	kg/m	📦	Stock	Eenh.
-	**VFU60.100**	60	99		3000	1,200	30	X	M
-	**VFU60.200**	60	199		3000	1,430	30	X	M
-	**VFU60.300**	60	299		3000	1,780	30	X	M
-	**VFU60.400**	60	399		3000	2,120	30	X	M
-	**VFU60.500**	60	499		3000	2,470	30	X	M
-	**VFU60.600**	60	599		3000	2,810	30	X	M
-	**ZAVFU60.100**	60	100		3000	1,200	30	X	M
-	**ZAVFU60.200**	60	200		3000	1,430	30	X	M
-	**ZAVFU60.300**	60	300		3000	1,780	30	X	M
-	**ZAVFU60.400**	60	400		3000	2,120	30	X	M
-	**ZAVFU60.500**	60	500		3000	2,470	30	X	M
-	**ZAVFU60.600**	60	600		3000	2,810	30	X	M

BELASTINGSDIAGRAM
Deze grafiek geeft de maximaal toelaatbare gelijkmatig verdeelde belasting aan voor meervoudige belastingondersteuning. Ze voldoet aan de norm IEC 61537 met verbinding op 1/5 van de ondersteuningsafstand en eindoverspanning = 0,8x span. Wanneer de verbinding in het midden van de overspanning zit moet rekening gehouden worden met een toegelaten belasting van 0,7x opgegeven belasting.

F = max. toelaatbare belasting (daN/m)
L = steunafstand (m)
Max. doorbuiging (m) = L/100

Nuttige binnenhoogte: buitenhoogte - 9mm
Nuttige binnenbreedte: buitenbreedte - 17mm

Te bevestigen met:



Steunkoppelplaat voor VFU(L)
VFKS

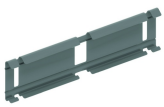

Koppelplaat clipsbaar voor VFU(L)
KPVF