VBCL
Courbe convexe VE 90° encliquetable

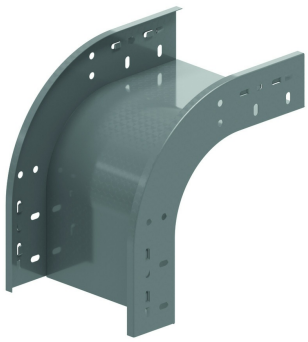

Encliquetable avec chemin de câbles KBSCL60, KBS60 et KBSI60

Exec. Std. Sendzimir

Mat. Opt.

HD	Référence	↕ mm	↔ mm	→‖← mm	⇄ mm	kg/stk	⬚	Magasin	Unité
-	**VBCL90.60.050**	60	50			0,550	1	X	STK
-	**VBCL90.60.075**	60	75			0,630	1	X	STK
-	**VBCL90.60.100**	60	100			0,650	1	X	STK
-	**VBCL90.60.150**	60	150			0,780	1	X	STK
-	**VBCL90.60.200**	60	200			0,850	1	X	STK
-	**VBCL90.60.300**	60	300			1,080	1	X	STK
-	**VBCL90.60.400**	60	400			1,330	1	X	STK
-	**VBCL90.60.500**	60	500			1,430	1	X	STK
-	**VBCL90.60.600**	60	600			1,600	1	X	STK
-	**ZMVBCL90.60.050**	60	50			0,55	1	X	STK
-	**ZMVBCL90.60.075**	60	75			0,65	1	X	STK
-	**ZMVBCL90.60.100**	60	100			0,73	1	X	STK
-	**ZMVBCL90.60.150**	60	150			0,88	1	X	STK
-	**ZMVBCL90.60.200**	60	200			1	1	X	STK
-	**ZMVBCL90.60.300**	60	300			1,18	1	X	STK
-	**ZMVBCL90.60.400**	60	400			1,43	1	X	STK
-	**ZMVBCL90.60.500**	60	500			1,9	1	X	STK
-	**ZMVBCL90.60.600**	60	600			2,15	1	X	STK

Ouverture pour bloquage supplémentaire par 4x VM6.10.
Ouvertures prévues pour montage d’un couvercle.
Uniquement disponible en hauteur de 60 mm.