HSMD

Pendart moyen-lourd double

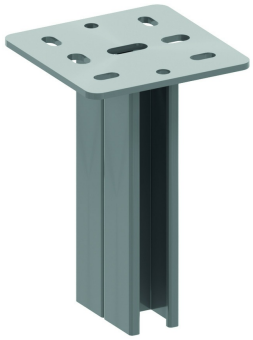

Profil de pendart: MP41.41 double
Plaque de tête soudée: 135x135 mm

Exec. Std.	Electro Zingué
Mat. Opt.	Galvanisé à chaud

HD	Référence	↕ mm	↔ mm	→‖← mm	⇄ mm	kg/stk		Magasin	Unité
HD	**HSMD200**	200				1,600	15	X	STK
HD	**HSMD300**	300				2,150	1	X	STK
HD	**HSMD400**	400				2,650	1	X	STK
HD	**HSMD500**	500				3,300	1	X	STK
HD	**HSMD600**	600				3,900	1	X	STK

Pour la fixation des consoles de chaque côté du pendart.
Plaque taraudée PNP10 et vis metaux B10.30 à utiliser.
Embout de protection en PVC jaune: DOP41.82