OVGT

Pièce T pour conduit de sol affleurant

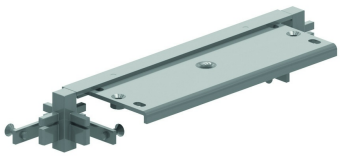

2 jointes angulaires (OVGHV) + traverse (OVGTR) + 2 bornes de terre (OVGEQH)

HD	Référence	↕ mm	↔ mm	→‖← mm	⇄ mm	kg/stk	⬡	Magasin	Unité
-	**OVGT250.3**		250			0,466	10	X	STK
-	**OVGT350.3**		350			0,799	10	X	STK
-	**OVGT450.4**		450			1,073	10	X	STK