OVGE

Plaque conduit de sol affleurant

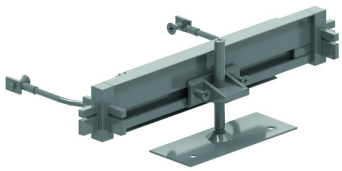

2 joints angulaires (OVGHV) + plaque terminale + socle (OVGVST) + 2 câbles de terre.

HD	Référence	↕ mm	↔ mm	→‖← mm	⇄ mm	kg/stk	📦	Magasin	Unité
-	**OVGE250.3**		250			0,438	10	X	STK
-	**OVGE350.3**		350			0,518	10	X	STK
-	**OVGE450.4**		450			0,598	10	X	STK

Pour la fermeture de l'extrémité de votre canal de sol ouvert.

Faites glisser dans le canal à l'aide des 2 pièces d'assemblage angulaires. Egalisez afin que l'ensemble soit bien stable. Branchez les câbles de terre.