# SLOS

## Cloison de séparation séparée

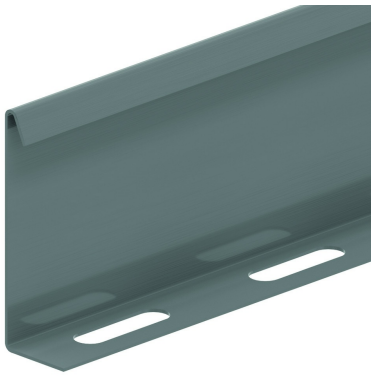

| Exec. Std. | Sendzimir |
|---|---|
| Mat. Opt. | |

| HD | Référence | ↕ mm | ↔ mm | →‖← mm | ⇄ mm | kg/m | 📦 | Magasin | Unité |
|---|---|---|---|---|---|---|---|---|---|
| - | **SLOS35** | 28 | | | 3000 | 0,330 | 150 | X | M |
| - | **SLOS60** | 53 | | | 3000 | 0,511 | 120 | X | M |
| - | **SLOS60.2000** | 53 | | | 1900 | 0,793 | 520 | | M |
| - | **ZMSLOS35** | 28 | | | 3000 | 0,257 | 150 | X | M |
| - | **ZMSLOS60** | 60 | | | 3000 | 0,397 | 120 | X | M |

Matériel de fixation: 1 par mètre.
SLOS60 non adapté au couvercle HDDI.

### A fixer avec:



Etrier de fixation pour HDKLIE
HDBKID25