VBCL

Courbe convexe VE 90° encliquetable

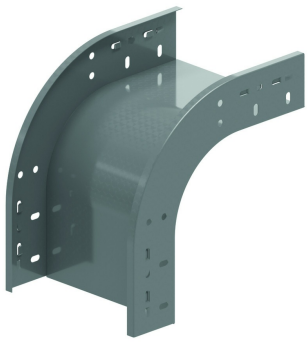

Encliquetable avec chemin de câbles KBSCL60, KBS60 et KBSI60

Exec. Std.

HD	Référence	↕ mm	↔ mm	→‖← mm	⇄ mm	kg/stk	📦	Magasin	Unité
-	**ZMVBCL90.60.050**	60	50			0,467	1	X	STK
-	**ZMVBCL90.60.075**	60	75			0,516	1	X	STK
-	**ZMVBCL90.60.100**	60	100			0,566	1	X	STK
-	**ZMVBCL90.60.150**	60	150			0,664	1	X	STK
-	**ZMVBCL90.60.200**	60	200			0,763	1	X	STK
-	**ZMVBCL90.60.300**	60	300			0,960	1	X	STK
-	**ZMVBCL90.60.400**	60	400			1,158	1	X	STK
-	**ZMVBCL90.60.500**	60	500			1,900	1	X	STK
-	**ZMVBCL90.60.600**	60	600			2,150	1	X	STK

Ouverture pour bloquage supplémentaire par 4x VM6.10.
Ouvertures prévues pour montage d’un couvercle.
Uniquement disponible en hauteur de 60 mm.