UKPIM
Universal Wandhalterung

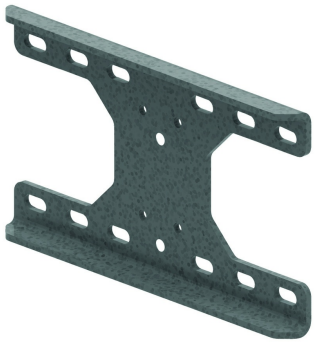

Adapterplatte für die Montage von Wandauslegern an einem Doppel-T-Träger oder einer porösen Wand. Passend zu HDWKM und WSUN.

Standardausführung — Tauchfeuerverzinkt

HD	Referenz	↕ mm	↔ mm	→‖← mm	⇄ mm	kg/stk	⬡	Lager	Einheit
-	**HDUKPIM**	203	350			3,916	4		STK

2x Schrauben M10 verzinkt, 2x Unterlegscheiben und 2x Muttern inbegriffen.
Bei Montage an Doppel-T-Trägern mit TIM12 und passendem P1000T-Profil befestigen.
Der Doppel-T-Träger darf max. 300 mm breit sein.