KLZVST
Bodenwinkel für KLZ

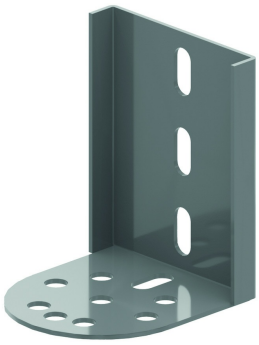

In die Enden der Längsholme schieben (umklammernd) und festschrauben

Standardausführung	Sendzimir verzinkt
Ausführung Option	Tauchfeuerverzinkt

HD	Referenz	↕ mm	↔ mm	→‖← mm	⇄ mm	kg/stk	📦	Lager	Einheit
HD	**KLZVST**	120	125		150	0,770	2		STK
-	**ZMKLZVST**	121	150	3,0	152	0,77	2		STK

Min. Anzahl Schrauben und Muttern: 2 Stück.

Zu befestigen mit:



Selbstsichernde Schraube (DIN 603)
RBK



Verzahnte Flanschmutter (DIN 6923)
RM