VBCL
Fallstück 90° klipsbar

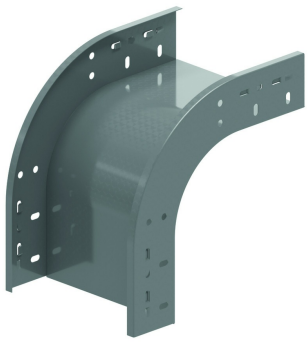

Klipsbar mit Kabelbahn KBSCL60, KBS60 und KBSI60

Standardausführung

HD	Referenz	↕ mm	↔ mm	→‖← mm	⇄ mm	kg/stk	⬡	Lager	Einheit
-	**ZMVBCL90.60.050**	60	50			0,467	1	X	STK
-	**ZMVBCL90.60.075**	60	75			0,516	1	X	STK
-	**ZMVBCL90.60.100**	60	100			0,566	1	X	STK
-	**ZMVBCL90.60.150**	60	150			0,664	1	X	STK
-	**ZMVBCL90.60.200**	60	200			0,763	1	X	STK
-	**ZMVBCL90.60.300**	60	300			0,960	1	X	STK
-	**ZMVBCL90.60.400**	60	400			1,158	1	X	STK
-	**ZMVBCL90.60.500**	60	500			1,900	1	X	STK
-	**ZMVBCL90.60.600**	60	600			2,150	1	X	STK

Öffnung für zusätzliche Sicherung mittels 4x VM6.10.
Öffnungen für die Anbringung eines Deckels vorgesehen.
- Nur in Höhe 60mm erhältlich.