KGCL60

Kabelrinne ungelocht, klickbar

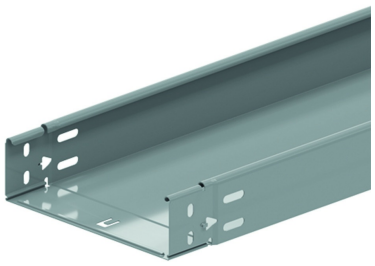

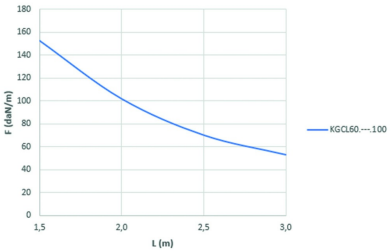

	1,5	2,0	2,5	3,0
KGCL60.---.100	152,5	101,7	69,9	52,8

Klickbare Enden
Geschlossener Boden
Gebördelt

Standardausführung	Sendzimir verzinkt
Ausführung Option	

HD	Referenz	↕ mm	↔ mm	→‖← mm	⇄ mm	kg/m	⬡	Lager	Einheit
-	**KGCL60.075.100**	60	75	1	3000	1,700	60		M
-	**KGCL60.100.100**	60	100	1	3000	1,900	60		M
-	**KGCL60.150.100**	60	150	1	3000	2,300	30		M
-	**KGCL60.200.100**	60	200	1	3000	2,700	30		M
-	**KGCL60.300.100**	60	300	1	3000	3,500	30		M
-	**KGCL60.400.100**	60	400	1	3000	4,300	30		M
-	**ZMKGCL60.075.100**	60	75	1	3000	1,700	30		M
-	**ZMKGCL60.100.100**	60	100	1	3000	1,900	30		M
-	**ZMKGCL60.150.100**	60	150	1	3000	2,300	30		M
-	**ZMKGCL60.200.100**	60	200	1	3000	2,700	30		M
-	**ZMKGCL60.300.100**	60	300	1	3000	3,500	30		M
-	**ZMKGCL60.400.100**	60	400	1	3000	4,300	30		M

BELASTUNGSDIAGRAMM
Diese Grafik gibt die maximal zulässige, gleichmäßig verteilte Belastung für mehrfache Belastungsunterstützung an. Sie erfüllen die Norm IEC 61537 mit Verbindung auf der Mitte des Unterstützungsabstands und mit einer Endspannweite von 0,8 mal der Unterstützungsabstand.

F = zulässige Kabelbelastung (daN/m)
L = Stützabstand (m)
Max. Durchbiegung (m) = L/100