KPVF

Verbinder klipsbar für VFU(L)

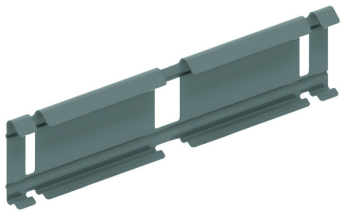

Für schraubenlose Verbindung der Gitterbahn VFU(L)60, VFU85, VFU110.

Standardausführung	Sendzimir verzinkt
Ausführung Option	

HD	Referenz	↕ mm	↔ mm	→‖← mm	⇄ mm	kg/stk	⬡	Lager	Einheit
-	**KPVF**	51	248			0,100	30	X	STK
-	**ZMKPVF**	51	248			0,100	30	X	STK