VFU135

Gitterbahn für schwerlast

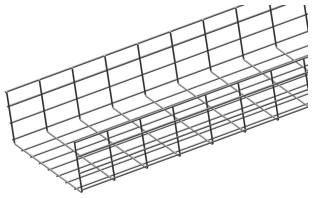

Gitter: 50 x 100 mm
Draht: Ø 4.50 mm und 5.50 mm

Standardausführung		Elektrolytisch verzinkt							
HD	Referenz	↕ mm	↔ mm	→‖← mm	⇄ mm	kg/m	⬡	Lager	Einheit
-	**VFU135.250**	135	250		3000	2257	3		M
-	**VFU135.350**	135	350		3000	2636	3		M
-	**VFU135.450**	135	450		3000	3015	3		M
-	**VFU135.550**	135	550		3000	3394	3		M
-	**ZAVFU135.250**	135	250		3000	2257	3		M
-	**ZAVFU135.350**	135	350		3000	2636	3		M
-	**ZAVFU135.450**	135	450		3000	3015	3		M
-	**ZAVFU135.550**	135	550		3000	3394	3		M

Zu befestigen mit:

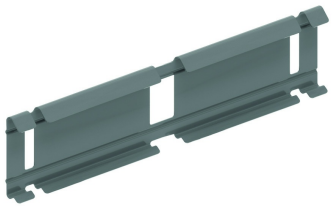

Verbinder klipsbar für VFU(L)
KPVF

BELASTUNGSDIAGRAMM
Diese Grafik gibt die maximal zulässige, gleichmäßig verteilte Belastung für mehrfache Belastungsunterstützung an. Sie erfüllen die Norm IEC 61537 mit einer Verbindung bei 1/5 des Unterstützungsabstands und mit einer Endspannweite mit dem Faktor 0,8 des Unterstützungsabstands. Wenn die Verbindung sich in der Mitte der Überspannung befindet, muss eine angepasste Belastung mit dem Faktor 0,7 der genannten Werte berücksichtigt werden.

F = zulässige Kabelbelastung (daN/m))
L = Stützabstand (m)
Max. Durchbiegung (m) = L/100