VZBG

Hermann S Sammelhalterung E30-E90

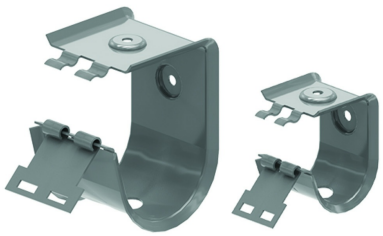

Standardausführung Sendzimir verzinkt

HD	Referenz	↕ mm	↔ mm	→‖← mm	⇄ mm	kg/stk	📦	Lager	Einheit
-	**VZBG**					0,143	50		STK
-	**VZBGS**					0,123	50		STK

VZBG: Belastung: max. 6 kg/m; Abstand: max. 0,8 m
VZBGS: Belastung: max. 3 kg/m; Abstand: max. 0,8 m

Lieferung mit feuerfestem Schlagstift KDM 30 mm
Die Halterung ist ideal, um eine kleine Anzahl von Kabeln mit Funktionserhalt sicher zu verlegen.

Der Funktionserhalt wird mit Kabeln vom Typ Keram erreicht:
- (N)HXH / (N)HXH-CL / (N)HXCH-FE180/E30-E60
- (N)HXH / (N)HXCH-FE180/E90
- JE-H(St)H-FE180/E30-E90
- JE-H(St)HRH-FE180/E30-E90

Komponentenname im Zertifikat SHUD
Ausführung in Edelstahl 304 auf Anfrage.